

STATISTIČKI BILTEN ROBNOG PROMETA I TRANZITA I KVARTAL 2006.GODINE

стр.

UKUPAN BROJ JEDINSTVENIH CARINSKIH ISPRAVA OD 01.01. DO 31.03.2006.GODINE	1
UVOZ ROBE PO NAMENI IZRAŽEN U NETO TEŽINI OD 01.01. DO 31.03.2006.GODINE	2
UVOZ ROBE PO NAMENI IZRAŽEN U VREDNOSTI OD 01.01. DO 31.03.2006.GODINE	3
PREGLED PODATAKA O AKCIZNIM ROBAMA IZRAŽEN PO NETO TEŽINI OD 01.01. DO 31.03.2006.GODINE	4
PREGLED PODATAKA O AKCIZNIM ROBAMA IZRAŽEN U VREDNOSTI OD 01.01. DO 31.03.2006.GODINE	5
SPOLJNOTRGOVINSKA RAZMENA SA SUSEDNIM ZEMLJAMA OD 01.01. DO 31.03.2006.GODINE	6
NAJVEĆI UVOZ ROBE PO VREDNOSTI OD 01.01. DO 31.03.2006.GODINE	7
NAJVEĆI IZVOZ ROBE PO VREDNOSTI OD 01.01. DO 31.03.2006.GODINE	8
NAJVEĆI UVOZ ROBE PO ZEMLJI OTPREME RANGIRAN PO VREDNOSTI OD 01.01. DO 31.03.2006.GODINE	9
NAJVEĆI IZVOZ ROBE PO ZEMLJI ODREDIŠTA RANGIRAN PO VREDNOSTI OD 01.01. DO 31.03.2006.GODINE	10
UKUPAN BROJ TRANZITNIH DOKUMENATA OD 01.01. DO 31.03.2006.GODINE	11
UKUPAN BROJ TRANZITNIH DOKUMENATA PO CARINARNICAMA OD 01.01. DO 31.03.2006.GODINE	12
UKUPAN BROJ PROVOZNIH TIR KARNETA PO CARINARNICAMA OD 01.01. DO 31.03.2006.GODINE	13

**UKUPAN BROJ JEDINSTVENIH CARINSKIH ISPRAVA 1)
OD 01.01.2006. DO 31.03.2006. GODINE**

CARINARNICA	VRSTA ISPRAVE	C1	C2	C3	C4	C5	C6	C7	C9	UKUPNO
BEOGRAD	JCI	16.376	1.075	2.655	51.493	1.750	922	4.324	60	78.655
	NAIMENOVANJA	25.370	1.759	5.581	199.221	6.805	1.815	4.984	81	245.616
KLADOVO	JCI	217	10	87	311	10	12	24	-	671
	NAIMENOVANJA	293	10	169	492	26	12	109	-	1.111
DIMITROVGRAD	JCI	1.196	11	129	1.902	150	12	321	-	3.721
	NAIMENOVANJA	1.459	14	272	5.724	1.554	18	427	-	9.468
KRALJEVO	JCI	6.337	64	3.103	8.697	919	74	1.985	1	21.180
	NAIMENOVANJA	9.227	287	4.863	20.565	6.646	106	2.082	1	43.777
NIŠ	JCI	2.859	65	1.954	6.308	935	75	872	1	13.069
	NAIMENOVANJA	4.644	143	3.371	16.760	6.555	127	887	3	32.490
KRAGUJEVAC	JCI	1.980	43	525	4.243	520	24	1.448	-	8.783
	NAIMENOVANJA	3.324	54	1.304	9.063	1.991	36	1.484	-	17.256
NOVI SAD	JCI	7.312	216	1.533	14.262	743	176	2.089	-	26.331
	NAIMENOVANJA	10.114	331	3.541	43.690	5.300	384	2.497	-	65.857
SOMBOR	JCI	1.914	54	683	855	651	51	49	-	4.257
	NAIMENOVANJA	2.543	115	1.535	1.848	1.769	116	63	-	7.989
VRŠAC	JCI	1.239	55	397	1.516	57	38	249	-	3.551
	NAIMENOVANJA	1.918	312	960	2.180	490	38	254	-	6.152
ZRENJANIN	JCI	2.816	76	831	2.780	336	29	632	5	7.505
	NAIMENOVANJA	3.281	84	1.473	6.627	2.483	56	671	9	14.684
SUBOTICA	JCI	2.862	43	1.495	13.439	955	53	769	22	19.638
	NAIMENOVANJA	4.462	61	2.412	38.041	3.568	89	818	77	49.528
ŠABAC	JCI	6.058	114	1.218	9.044	935	78	346	5	17.798
	NAIMENOVANJA	7.918	138	1.792	18.691	3.176	146	517	5	32.383
UKUPNO JCI		51.166	1.826	14.610	114.850	7.961	1.544	13.108	94	205.159
UKUPNO NAIMENOVANJA		74.553	3.308	27.273	362.902	40.363	2.943	14.793	176	526.311

ZNAČENJE SKRAĆENICA:

- C1-IZVOZ ROBE
- C2-PRIVREMENI IZVOZ ROBE
- C3-PONOVNI IZVOZ ROBE
- C4-STAVLJANJE ROBE U SLOBODAN PROMET (UVOZ ROBE)
- C5-PRIVREMENI UVOZ ROBE
- C6-PONOVNI UVOZ ROBE
- C7-CARINSKO SKLADIŠTENJE ROBE
- C9-PRERADA ROBE POD CARINSKOM KONTROLOM I UNIŠTENJE ROBE

1) Bez podataka za Republiku Crnu Goru i APKM

**UVOZ ROBE PO NAMENI IZRAŽEN U NETO TEŽINI 1) 2)
OD 01.01.2006. DO 31.03.2006. GODINE**

CARINARNICA	OPREMA	SIROVINE I REPRODUKCIJA	ŠIROKA POTROŠNJA	REZERVNI DELOVI	HEMIKALIJE I REAGENSI	OSTALO	UKUPNO KG
BEOGRAD	47.342.047,98	974.812.336,19	261.666.196,86	1.516.461,03	3.474,84	9.496,90	1.285.350.013,80
KLADOVO	141.823,00	9.532.672,96	12.471.718,92	10.900,00	-	44.843,00	22.201.957,88
DIMITROVGRAD	112.232,61	7.226.047,88	22.355.595,45	6.208,50	-	70,00	29.700.154,44
KRALJEVO	4.069.524,22	56.796.303,84	49.180.891,30	107.739,88	27,00	1.705,00	110.156.191,24
NIŠ	1.111.659,41	35.645.013,69	45.986.292,90	56.942,89	5,46	48.316,00	82.848.230,35
KRAGUJEVAC	3.034.529,57	17.888.906,11	12.606.257,10	107.065,31	6.000,00	155.101,00	33.797.859,09
NOVI SAD	6.720.191,21	151.728.097,29	192.094.015,79	91.202,19	-	67.657,00	350.701.163,48
SOMBOR	1.948.780,54	7.556.576,13	2.497.414,77	7.673,98	-	11.368,00	12.021.813,42
VRŠAC	284.600,43	6.558.460,03	50.718.652,03	5.120,34	754,40	73.958,00	57.641.545,23
ZRENJANIN	915.073,51	16.167.088,04	12.632.026,94	200.700,40	1.937,80	-	29.916.826,69
SUBOTICA	1.948.384,22	31.737.277,20	83.052.633,10	118.608,66	-	1.100,00	116.858.003,18
ŠABAC	4.712.024,20	33.853.280,54	110.104.722,75	56.631,44	-	11.005,00	148.737.663,93
UKUPNO KG	72.340.870,90	1.349.502.059,90	855.366.417,91	2.285.254,62	12.199,50	424.619,90	2.279.931.422,73

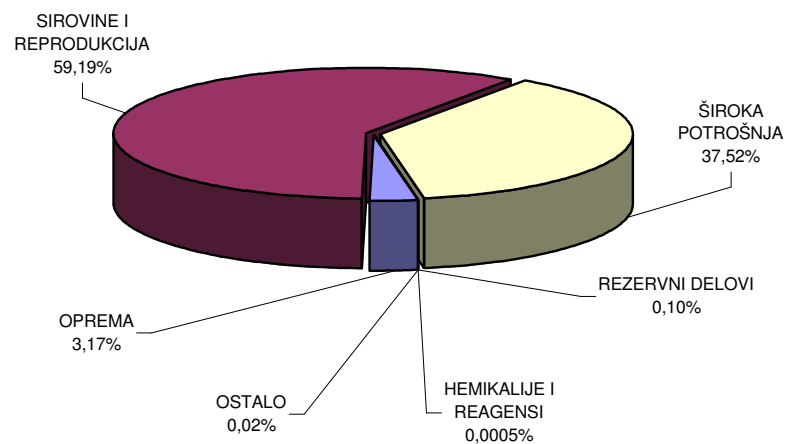

1) Podaci obuhvataju C4 - stavljanje robe u slobodan promet (redovan uvoz robe)

2) Bez podataka za Republiku Crnu Goru i APKM

**UVOZ ROBE PO NAMENI IZRAŽEN U VREDNOSTI 1) 2) 3)
OD 01.01.2006. DO 31.03.2006. GODINE**

CARINARNICA	OPREMA	SIROVINE I REPRODUKCIJA	ŠIROKA POTROŠNJA	REZERVNI DELOVI	HEMIKALIJE I REAGENSI	OSTALO	UKUPNO CSD
BEOGRAD	7.152.864.836,15	33.632.301.894,57	49.173.342.825,41	1.342.112.127,09	32.370.042,30	1.588.612,03	91.334.580.337,55
KLADOVO	50.799.581,75	143.318.214,68	154.214.341,64	2.366.371,59	-	11.494.793,70	362.193.303,36
DIMITROVGRAD	22.765.542,58	796.631.765,75	1.854.877.806,44	25.710.967,01	-	8.748,50	2.699.994.830,28
KRALJEVO	720.703.880,80	5.145.284.974,75	5.047.903.832,18	150.306.332,34	54.820,61	104.232,73	11.064.358.073,41
NIŠ	346.849.533,57	3.273.737.125,48	3.591.358.556,78	117.113.877,62	2.476.570,13	3.674.346,53	7.335.210.010,11
KRAGUJEVAC	417.596.587,73	1.413.104.434,78	1.527.506.589,42	69.780.895,96	138.632,38	42.231.086,51	3.470.358.226,78
NOVI SAD	1.217.061.517,96	4.733.305.471,04	12.875.383.178,80	131.239.901,22	-	10.033.447,12	18.967.023.516,14
SOMBOR	882.316.215,34	487.386.855,82	210.375.818,90	35.228.942,27	-	2.607.285,13	1.617.915.117,46
VRŠAC	175.318.062,03	1.293.421.003,51	1.558.953.995,56	48.839.784,55	5.593.237,33	11.846.484,79	3.093.972.567,77
ZRENJANIN	595.480.465,09	1.333.998.080,43	2.197.796.023,86	142.608.554,01	5.998.889,01	-	4.275.882.012,40
SUBOTICA	1.163.388.038,14	16.789.759.271,10	9.886.631.966,29	133.692.234,84	-	207.268,24	27.973.678.778,61
ŠABAC	676.892.636,43	2.434.988.552,03	4.631.167.296,51	36.077.159,03	-	496.860,44	7.779.622.504,44
UKUPNO CSD	13.422.036.897,57	71.477.237.643,94	92.709.512.231,79	2.235.077.147,53	46.632.191,76	84.293.165,72	179.974.789.278,31

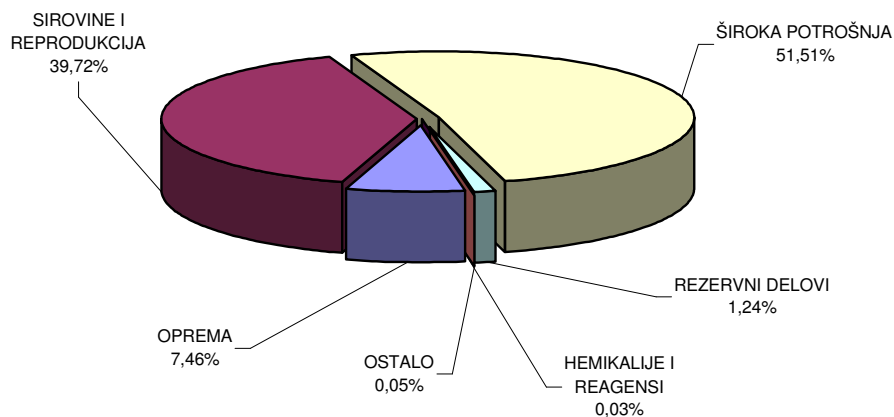

1) Podaci obuhvataju C4 - stavljanje robe u slobodan promet (redovan uvoz robe)

2) Za obračun vrednosti korišćena je carinska vrednost

3) Bez podataka za Republiku Crnu Goru i APKM

PREGLED PODATAKA O AKCIZNIM ROBAMA IZRAŽEN U NETO TEŽINI 1) 2)
OD 01.01.2006. DO 31.03.2006. GODINE

CARINARNICA	ALKOHOLNA PIĆA	DERIVATI NAFTE	DUVANSKE PRERAĐEVINE	KAFA	OSVEŽAVAJUĆA BEZALKOHOLNA PIĆA	UKUPNO KG
BEOGRAD	573.812,88	7.889.701,44	872.532,56	1.761.603,47	497.225,73	11.594.876,08
KLADOVO	-	467.099,00	-	-	-	467.099,00
DIMITROVGRAD	-	3.727.310,00	-	770,00	22.491,36	3.750.571,36
KRALJEVO	2.046.365,58	2.339.056,00	-	92.759,50	141.791,80	4.619.972,88
NIŠ	375.964,00	3.308.196,00	59.356,18	593.240,00	195.866,00	4.532.622,18
KRAGUJEVAC	-	412.250,00	-	3.720,00	-	415.970,00
NOVI SAD	286.041,13	20.500.022,96	-	1.028.853,95	333.565,00	22.148.483,04
SOMBOR	72.140,00	-	-	3.360,00	-	75.500,00
VRŠAC	378,00	6.366.927,00	-	-	-	6.367.305,00
ZRENJANIN	-	57.806,00	-	-	-	57.806,00
SUBOTICA	23.278,72	2.757.283,99	-	249.243,62	668.043,84	3.697.850,17
ŠABAC	113.788,88	1.903.464,23	-	3.580.013,85	359.809,14	5.957.076,10
UKUPNO KG	3.491.769,19	49.729.116,62	931.888,74	7.313.564,39	2.218.792,87	63.685.131,81

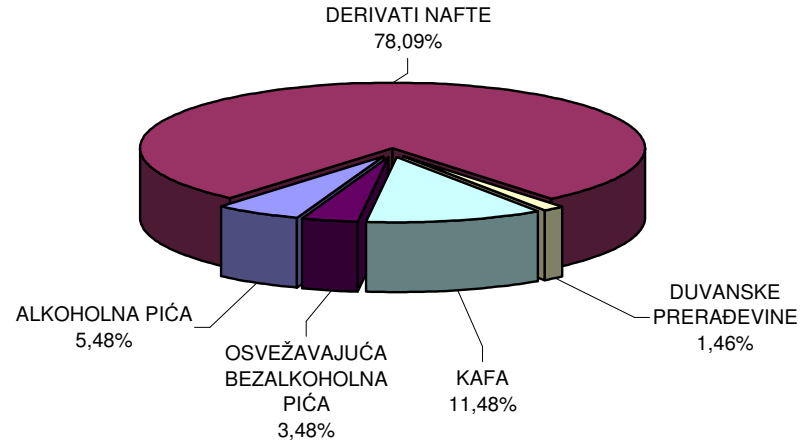

1) Podaci obuhvataju C4 - stavljanje robe u slobodan promet (redovan uvoz robe)

2) Bez podataka za Republiku Crnu Goru i APKM

**PREGLED PODATAKA O AKCIZNIM ROBAMA IZRAŽEN U VREDNOSTI 1) 2) 3)
OD 01.01.2006. DO 31.03.2006. GODINE**

CARINARNICA	ALKOHOLNA PIĆA	DERIVATI NAFTE	DUVANSKE PRERAĐEVINE	KAFA	OSVEŽAVAJUĆA BEZALKOHOLNA PIĆA	UKUPNO EUR
BEOGRAD	716.849,06	4.109.810,80	6.917.969,45	2.937.432,11	800.513,29	15.482.574,71
KLADOVO	-	253.870,29	-	-	-	253.870,29
DIMITROVGRAD	-	1.824.469,61	-	3.042,05	10.567,98	1.838.079,64
KRALJEVO	859.986,92	1.248.857,10	-	140.344,44	156.373,52	2.405.561,98
NIŠ	213.573,68	1.730.611,66	743.505,06	834.895,86	161.646,85	3.684.233,11
KRAGUJEVAC	-	210.185,30	-	7.440,00	-	217.625,30
NOVI SAD	727.209,18	10.241.518,06	-	1.736.074,61	527.229,44	13.232.031,29
SOMBOR	32.988,96	-	-	26.880,00	-	59.868,96
VRŠAC	3.024,00	3.160.846,95	-	-	-	3.163.870,95
ZRENJANIN	-	41.791,97	-	-	-	41.791,97
SUBOTICA	9.295,50	1.486.467,56	-	398.103,43	668.401,75	2.562.268,24
ŠABAC	69.363,10	1.007.839,22	-	5.148.670,73	295.552,51	6.521.425,56
UKUPNO EUR	2.632.290,40	25.316.268,52	7.661.474,51	11.232.883,23	2.620.285,34	49.463.202,00

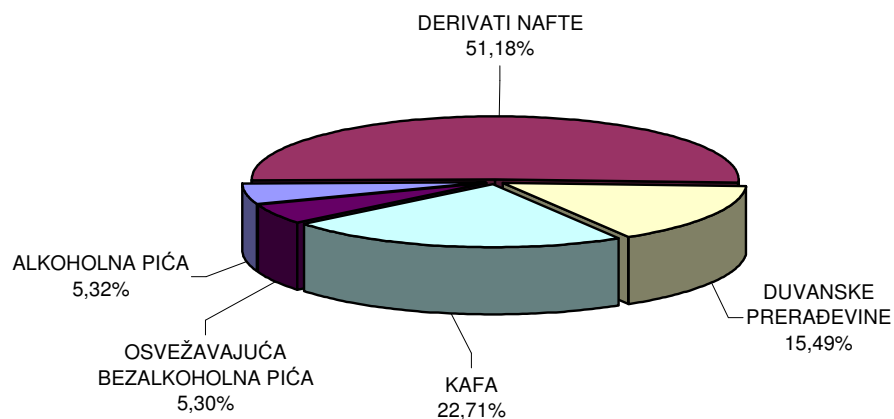

1) Podaci obuhvataju C4 - stavljanje robe u slobodan promet (redovan uvoz robe)

2) Za obračun vrednosti korišćena je carinska vrednost

3) Bez podataka za Republiku Crnu Goru i APKM

**SPOLJNOTRGOVINSKA RAZMENA ROBE SA SUSEDNIM ZEMLJAMA 1) 2) 3)
OD 01.01.2006. DO 31.03.2006.GODINE**

ZEMLJA	UVOZ		IZVOZ	
	NETO MASA U KG	VREDNOST U EUR	NETO MASA U KG	VREDNOST U EUR
BOSNA I HERCEGOVINA	254.159.084,96	48.511.722,40	229.446.425,07	80.060.725,90
MAĐARSKA	126.050.192,59	114.093.623,26	55.715.617,75	29.348.660,47
HRVATSKA	129.227.469,27	97.556.394,16	69.505.450,89	34.104.071,08
MAKEDONIJA	41.295.873,62	28.268.329,25	97.237.260,28	35.168.042,77
RUMUNIJA	146.564.693,78	80.295.755,63	66.867.762,31	15.804.488,88
BUGARSKA	57.630.112,16	45.343.890,85	109.032.404,39	19.958.067,06
ALBANIJA	531.210,10	266.246,04	8.421.171,95	3.456.885,72

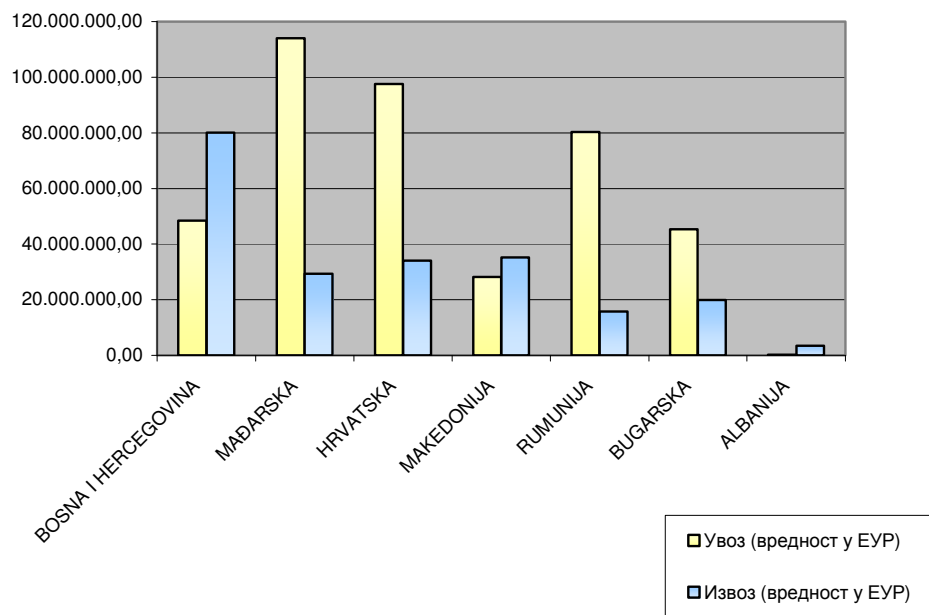

1) Podaci obuhvataju C4-stavljanje robe u slobodan promet(redovan uvoz robe) i C1-izvoz robe(redovan izvoz robe)

2) Za obračun je korišćena carinska vrednost kod C4, a fakturna vrednost kod C1

3) Bez podataka za Republiku Crnu Goru i APKM

**NAJVEĆI UVOZ ROBE PO VREDNOSTI 1) 2) 3)
OD 01.01.2006. DO 31.03.2006. GODINE**

REDNI BROJ	TARIFNI BROJ	TRGOVAČKI NAZIV ROBE	VREDNOST U EUR
1	2709	Nafta sirova	191.579.415,70
2	2711	Prirodni gas	183.484.591,05
3	8703	Putnički automobili	90.699.227,86
4	2710	Ulja dobijena od nafte i bitumenoznih minerala	72.261.491,71
5	3004	Lekovi koji se sastoje od pomešanih ili nepomešanih proizvoda	43.627.359,22
6	8471	Mašine za automatsku obradu podataka	41.302.868,69
7	2704	Koks i polukoks od kamenog uglja	34.672.443,64
8	2601	Rude gvožđa i koncentрати	27.742.916,58
9	2716	Električna energija	25.973.826,46
10	8704	Motorna vozila za prevoz robe	24.568.361,92
11	3102	Azotna đubriva, mineralna ili hemijska	18.103.545,20
12	3402	Organska površinska aktivna sredstva za pranje	16.468.315,32
13	3808	Insekticidi, rodenticidi, fungicidi i herbicidi, pakovanja za prodaju na malo	15.948.285,33
14	6403	Obuća sa đonovima od kaučuka, gume, plastične mase, kože ili veštačke kože i licem od kože	15.576.656,67
15	4810	Hartija i karton sa premazom	14.352.056,03
16	3907	Poliacetali, ostali polietri i epoksidne smole, u primarnim oblicima	14.348.245,21
17	8473	Delovi i pribor za računare i štampače	14.005.690,04
18	3901	Polimeri etilena	14.000.517,97
19	0805	Agrumi, sveži ili suvi	13.477.003,33
20	8701	Traktori i drumski tegljači	13.344.757,61

1) Podaci obuhvataju C4 - stavljanje robe u slobodan promet (redovan uvoz robe)

2) Za obračun vrednosti korišćena je carinska vrednost

3) Bez podataka za Republiku Crnu Goru i APKM

NAJVEĆI IZVOZ ROBE PO VREDNOSTI 1) 2) 3)
OD 01.01.2006. DO 31.03.2006. GODINE

REDNI BROJ	TARIFNI BROJ	TRGOVAČKI NAZIV ROBE	VREDNOST U EUR
1	7208	Toplo valjani lim od gvožđa i neprevučeni	83.690.875,76
2	4011	Novo spoljne pneumatske gume (uključujući i tjubeles gume)	38.308.622,07
3	1005	Kukuruz	33.976.067,44
4	1701	Šećer od šećerne trske i šećerne repe i hemijski čista saharoza	31.264.533,50
5	3901	Polimeri etilena	26.841.941,73
6	7210	Beli lim od gvožđa, prevučen	26.148.954,46
7	0811	Voće, nekuvano, kuvano, smrznuto jagodičasto	23.646.076,45
8	7209	Hladno valjani limovi od gvožđa, neprevučeni	18.248.684,99
9	3918	Pokrivači podova od plastičnih masa, tapeti za zidove	17.399.579,21
10	3004	Lekovi	15.593.114,36
11	4811	Hartija, karton, celuloyna vata	14.088.931,37
12	2901	Aciklični ugljovodonici	13.536.817,61
13	2710	Ulja dobijena od nafte i bitumenoznih minerala	12.679.091,45
14	2716	Električna energija	11.784.859,37
15	7403	Rafinisani bakar i legure bakra	8.883.909,67
16	4002	Sintetički kaučuk u obliku ploča, listova ili traka	8.367.163,45
17	2915	Zasićene aciklične monokarbonske kiseline	7.327.431,93
18	2905	Alkoholi, metilalkoholi	7.048.878,64
19	4407	Drvo bukovo debljine veće od 6mm	6.813.921,66
20	7606	Ploče, limovi i trake, od aluminijuma, debljine preko 0,20 mm	6.725.950,52

1) Podaci obuhvataju C1 - izvoz robe (redovan izvoz robe)

2) Za obračun vrednosti korišćena je fakturna vrednost

3) Bez podataka za Republiku Crnu Goru i APKM

**NAJVEĆI UVOZ ROBE PO ZEMLJI OTPREME
RANGIRAN PO VREDNOSTI 1) 2) 3)
OD 01.01.2006. DO 31.03.2006. GODINE**

ZEMLJA OTPREME	VREDNOST ROBE U EUR	NETO MASA U KG
RUSKA FEDERACIJA	342.710.854,29	192.438.998,58
NEMAČKA	201.391.242,00	63.777.251,94
ITALIJA	157.411.393,91	74.290.486,69
SLOVENIJA	118.951.119,15	54.149.212,62
MAĐARSKA	114.093.623,26	126.050.192,59

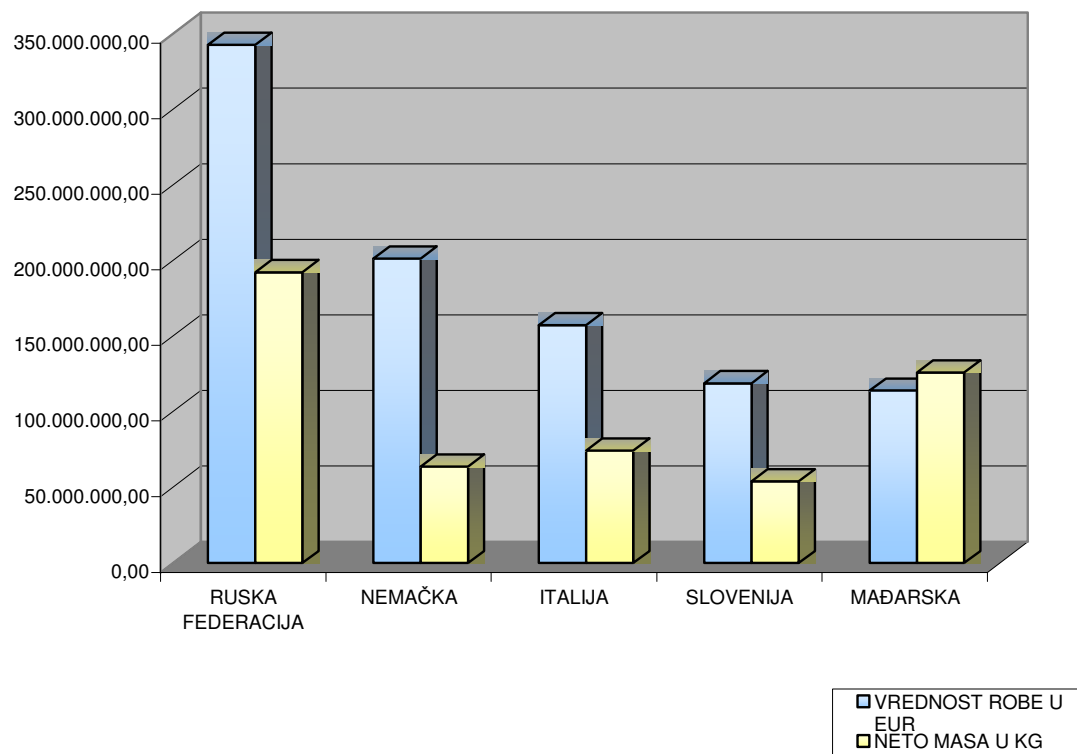

1) Podaci obuhvataju C4 - stavljanje robe u slobodan promet (redovan uvoz robe)

2) Za obračun vrednosti korišćena je carinska vrednost

3) Bez podataka za Republiku Crnu Goru i APKM

**NAJVEĆI IZVOZ ROBE PO ZEMLJI ODREDIŠTA
RANGIRAN PO VREDNOSTI 1) 2) 3)
OD 01.01.2006. DO 31.03.2006. GODINE**

ZEMLJA ODREDIŠTA	VREDNOST ROBE U EUR	NETO MASA U KG
ITALIJA	101.323.216,13	248.287.349,34
BOSNA I HERCEGOVINA	80.060.725,90	229.446.425,07
NEMAČKA	65.305.727,75	88.909.052,08
RUSKA FEDERACIJA	43.703.887,34	28.089.920,24
FRANCUSKA	35.874.992,32	49.471.124,42

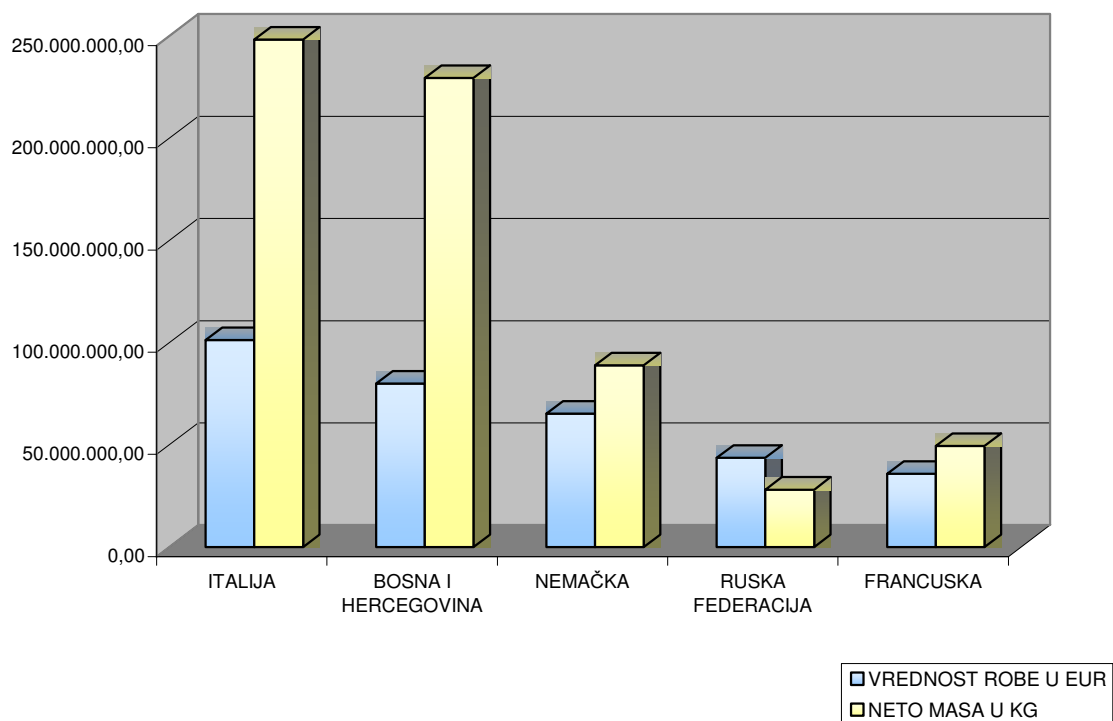

- 1) Podaci obuhvataju C1 - izvoz robe (redovan izvoz robe)
2) Za obračun vrednosti korišćena je fakturna vrednost
3) Bez podataka za Republiku Crnu Goru i APKM

**UKUPAN BROJ TRANZITNIH DOKUMENATA 1)
OD 01.01.2006. DO 31.03.2006.GODINE**

VRSTA ISPRAVE	BROJ ISPRAVA
C1	73.353
C2	2.084
C3	14.591
TD	64.977
TN	7.880
TP	48.794
TS	4.686
UKUPNO	216.365

C1 - IZVOZ
C2 - PRIVREMENI IZVOZ
C3 - PONOVNI IZVOZ
TP - PRAVI TRANZIT
TD - TRANZIT DOLAZEĆI (UVOZNI SMER)
TS - TRANZIT KA CI IZLASKA (IZVOZNI SMER)
TN - NAKNADNI TRANZIT

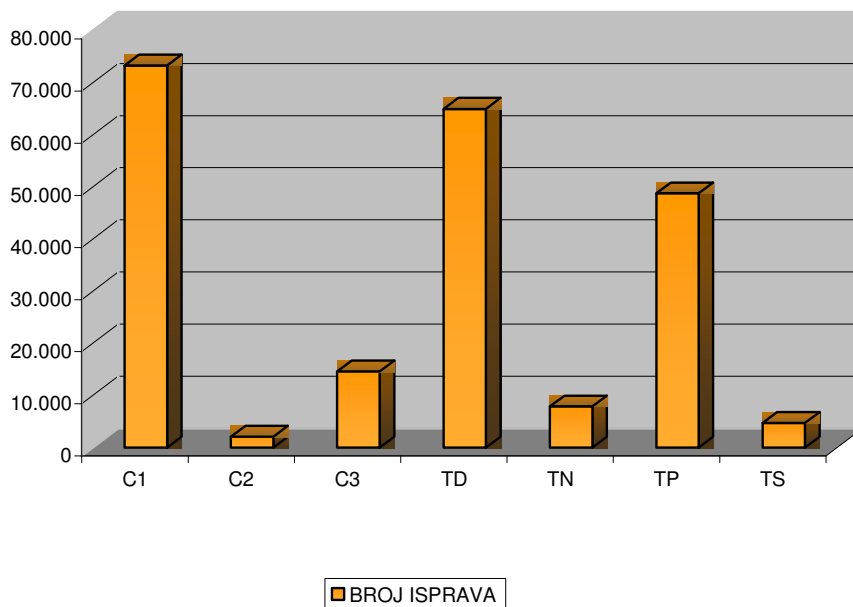

1) Bez podataka za Republiku Crnu Goru i APKM

**UKUPAN BROJ TRANZITNIH DOKUMENATA 1)
PO CARINARNICAMA
OD 01.01.2006. DO 31.03.2006. GODINE**

NAZIV CARINARNICE	BROJ ISPRAVA
BEOGRAD	31.742
KLADOVO	1.812
DIMITROVGRAD	8.749
KRALJEVO	27.096
NIŠ	22.769
KRAGUJEVAC	4.626
NOVI SAD	37.837
SOMBOR	6.779
VRŠAC	5.938
ZRENJANIN	4.713
SUBOTICA	48.560
ŠABAC	15.744
UKUPNO	216.365

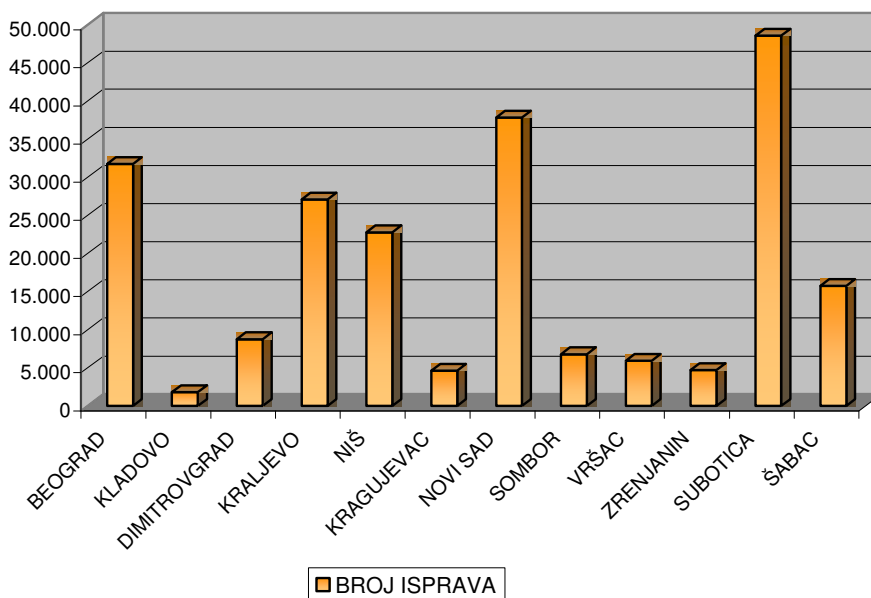

1) Bez podataka za Republiku Crnu Goru i APKM

**UKUPAN BROJ PROVOZNIH TIR KARNETA 1)
PO CARINARNICAMA
OD 01.01.2006. DO 31.03.2006. GODINE**

NAZIV CARINARNICE	BROJ KARNETA
KLADOVO	7.666
DIMITROVGRAD	33.964
KRALJEVO	23
NIS	6.450
NOVI SAD	21.934
SOMBOR	3.905
VRŠAC	2.387
ZRENJANIN	4.050
SUBOTICA	22.211
ŠABAC	72
UKUPNO	102.662

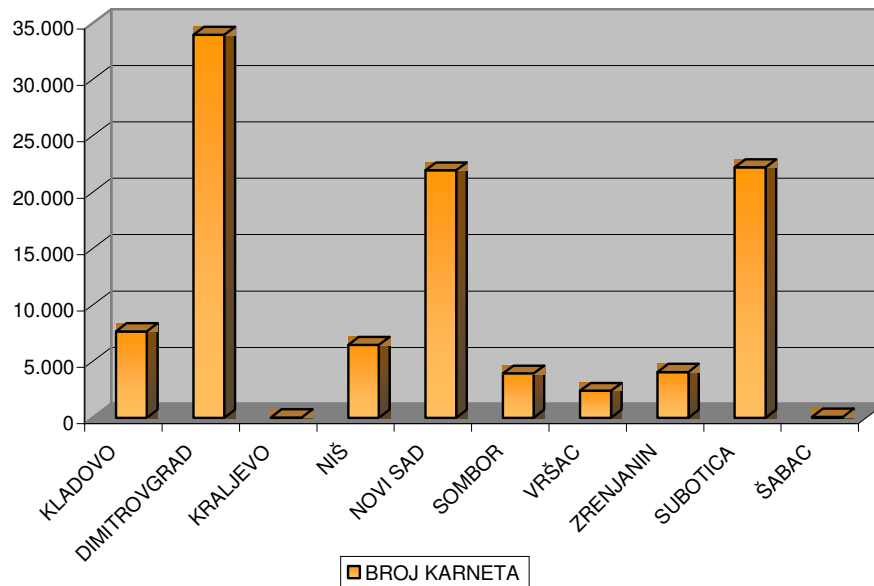

1) Bez podataka za Republiku Crnu Goru i APKM